

Kirche Lüdenhausen

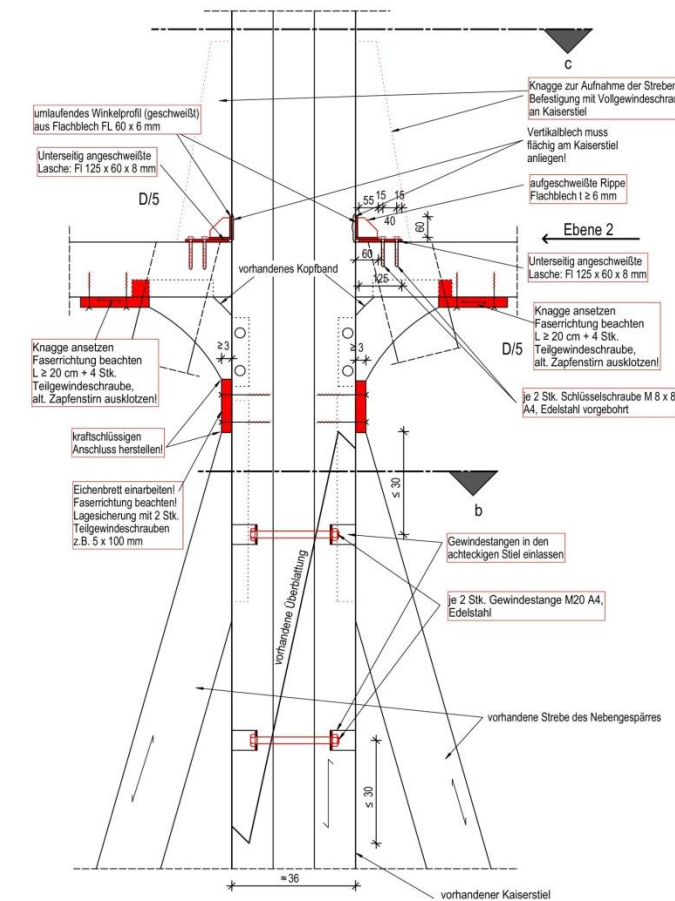

durchgeführte Ingenieurleistungen:

- Bestandsaufnahme im Detail
- Statische Berechnung
- Bauphysikalische Nachweise
- Ausführungsplanung
- technische Baubegleitung

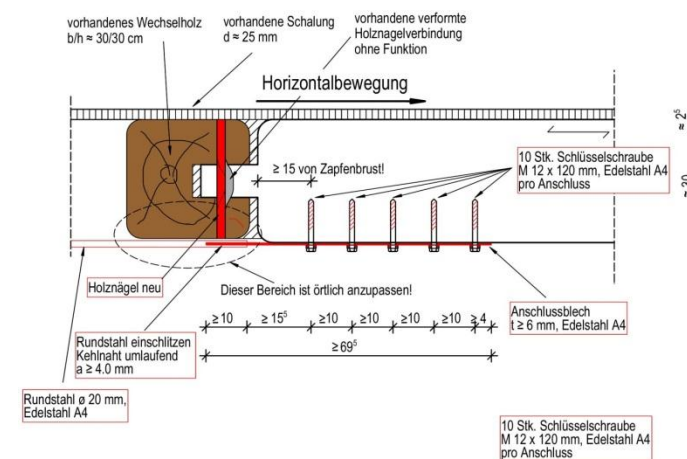
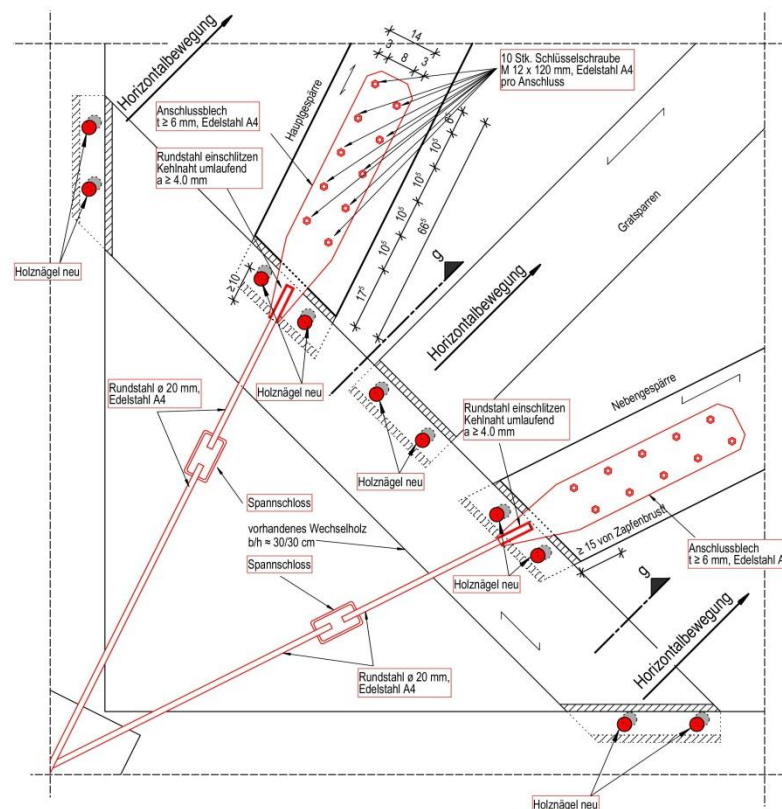

besondere objektbezogene Maßnahmen:

- Wiederherstellung des historischen statischen Turmhelmsystems
- Dämmung der Kirchendecke
- Auflastung der Kirchendecke durch Lastumlagerungskonzept
- Instandsetzung Eingangsportal durch Mörtel-Injektion